

Enterprise Content Management
made simple.

RedDot Roadmap

Markus von Aschoff, Marketing Product Manager CMS

Schwerpunkte

- Komponentenbau – Vom einfachen Erstellen bis zur Integration
- Benutzerfreundlichkeit – Bestehendes optimaler Anwenden können
- Massenbehandlung – Optimierung bestehender Funktionalität
- Integration – Weitere Quellen erschließen

Zugriff auf Dritt-Repositories über den Content Integrator

Herbst
2006

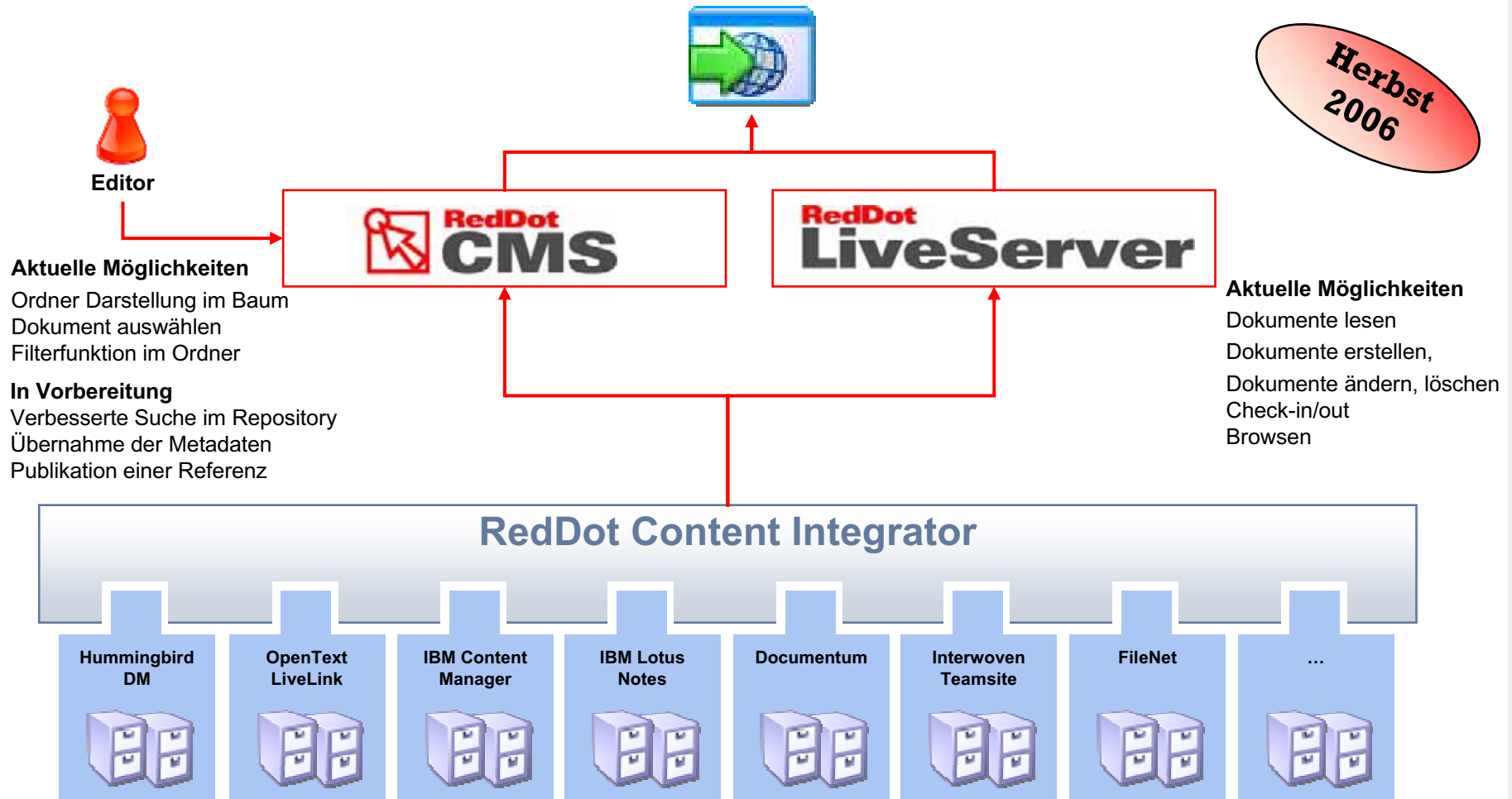

Zugriff auf Dritt-Repositories über den Content Integrator

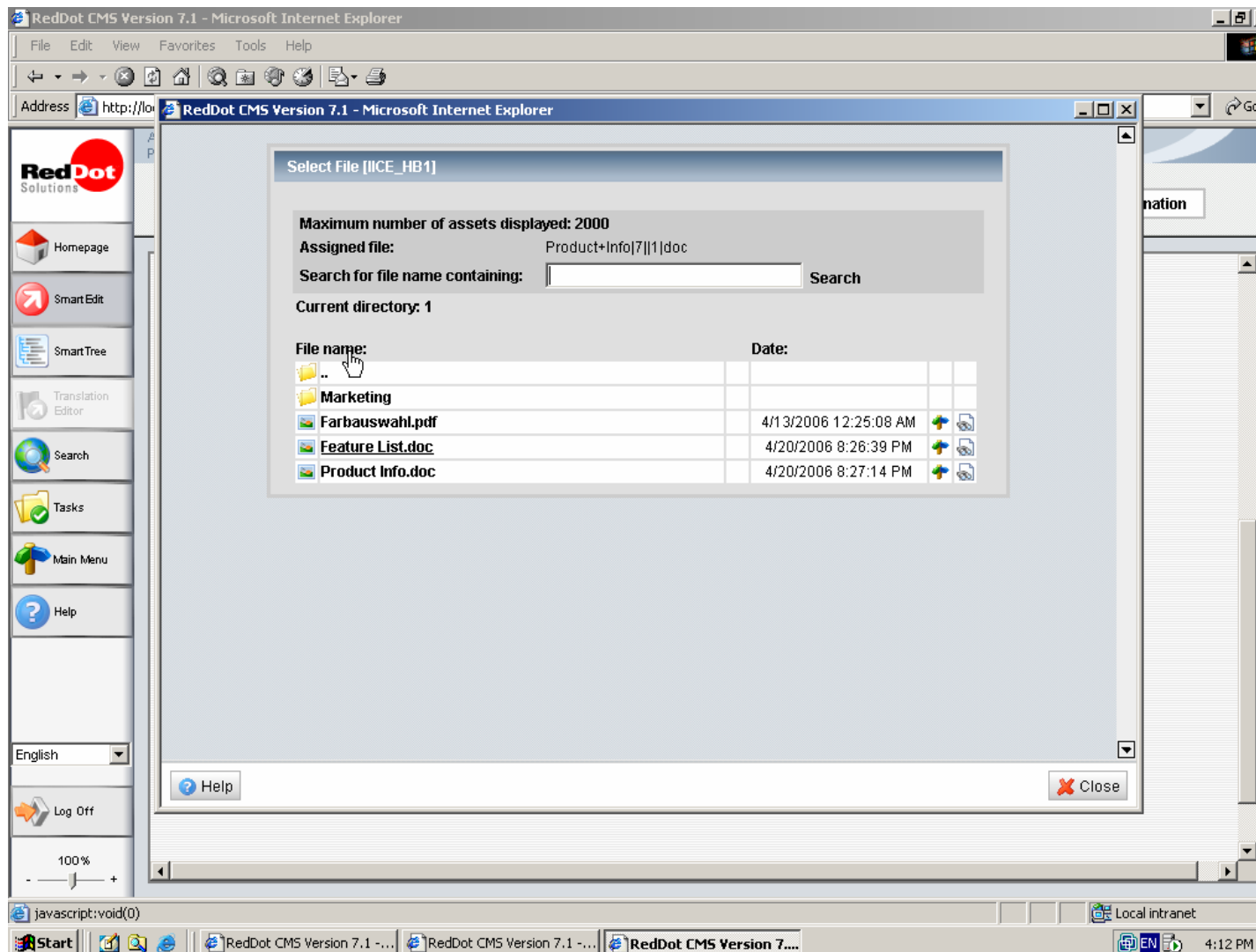

RedDot Integration Layer

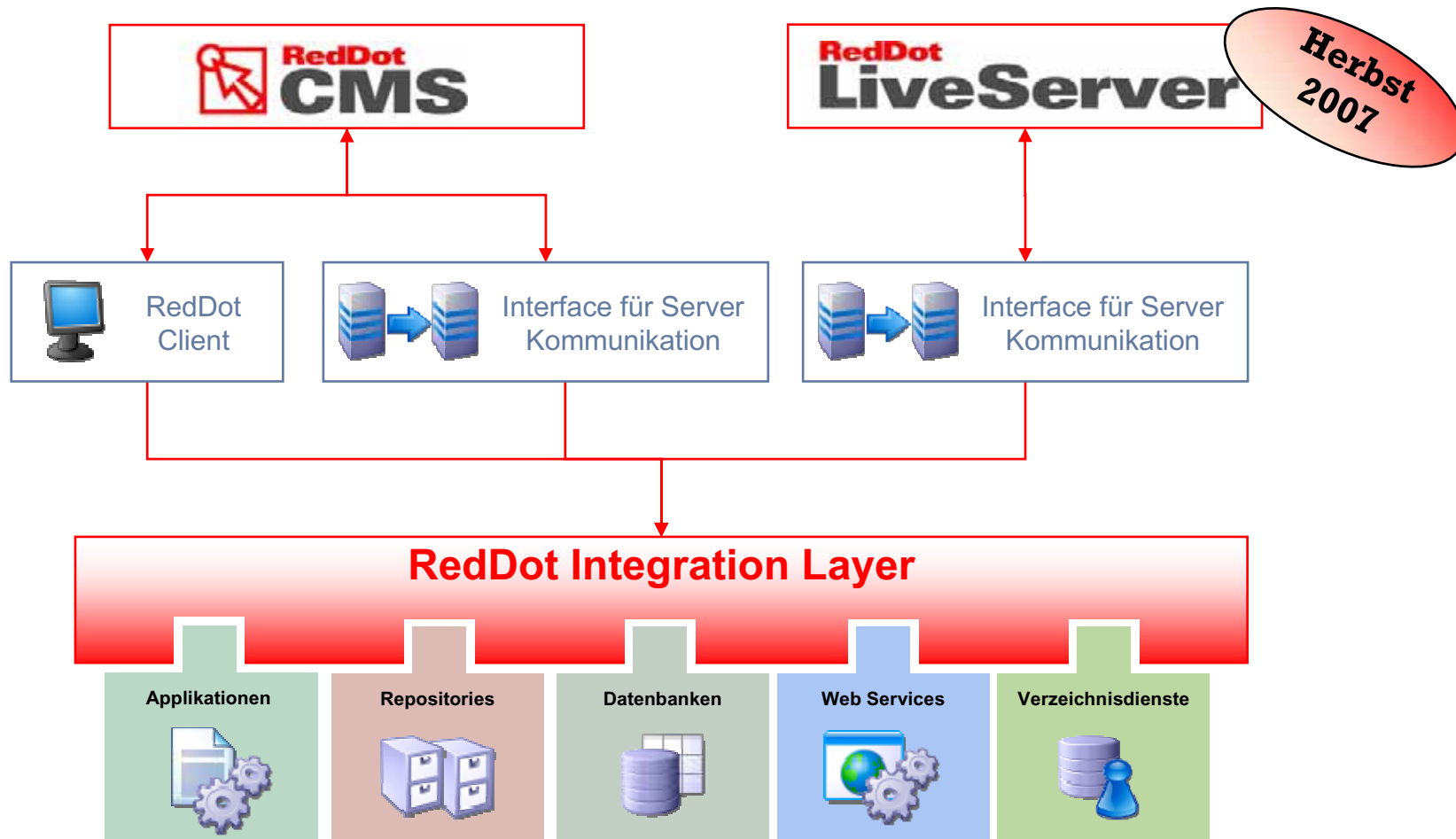

RedDot Integration Layer

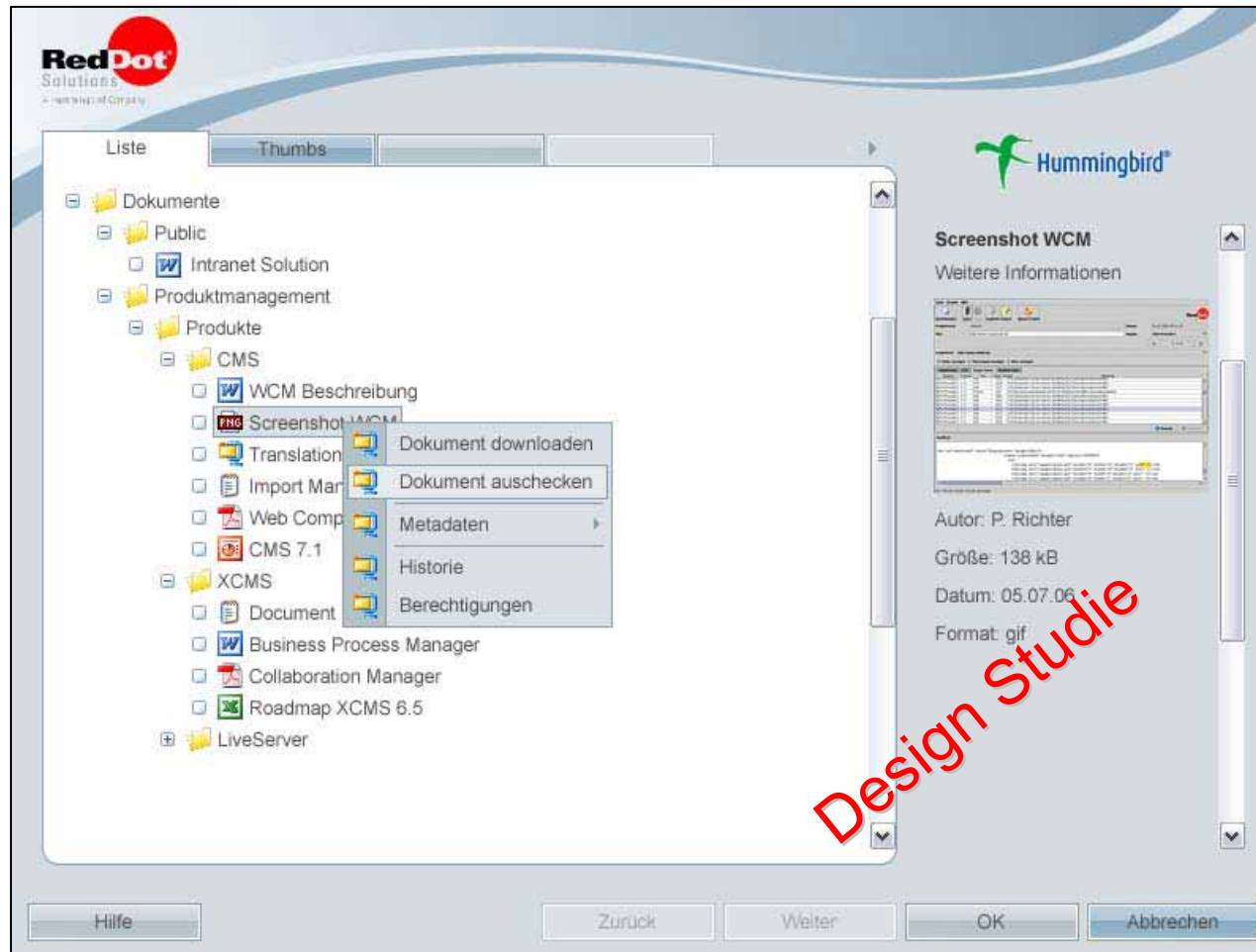

SAP Portal Integration

- Ausweitung der bestehenden Portal-Integration (ab CMS 6.5)
 - Bisherige Integrationen
 - iView für personalisierte Darstellung von Inhalten
 - Integration in SAP TREX Suche
 - Nächste Integrationen
 - SAP Portal Navigation Manager im RedDot CMS
 - Nahtlose Integration von CMS Inhalten in die Portal-Navigation
 - Berücksichtigung von Portalrollen und Verlinkung im Portal

SAP Portal Integration

Winter
2007

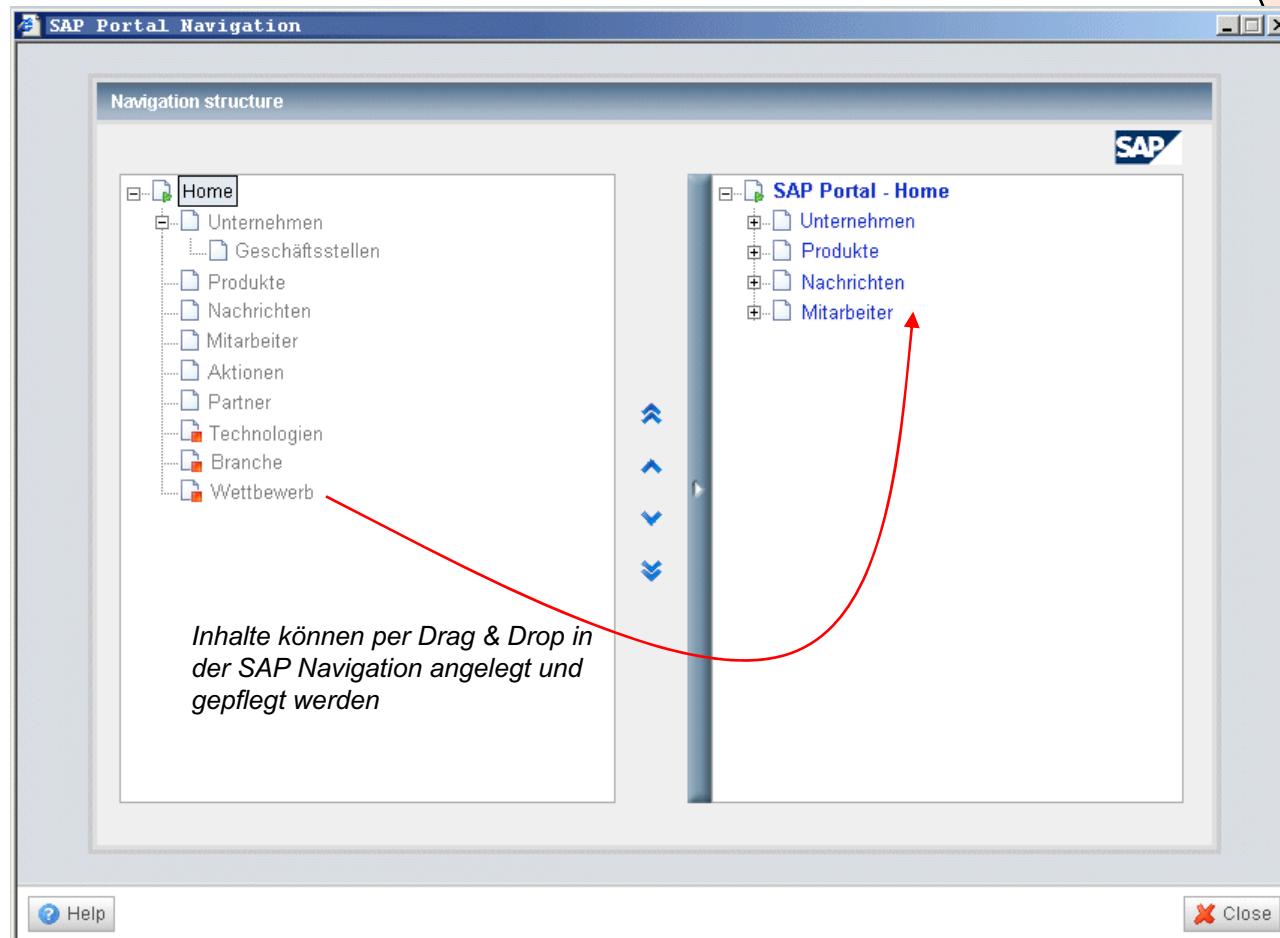

Inhalte können per Drag & Drop in der SAP Navigation angelegt und gepflegt werden

Navigationstruktur des RedDot Projekts

Navigationstruktur im SAP Portal

Release Planung

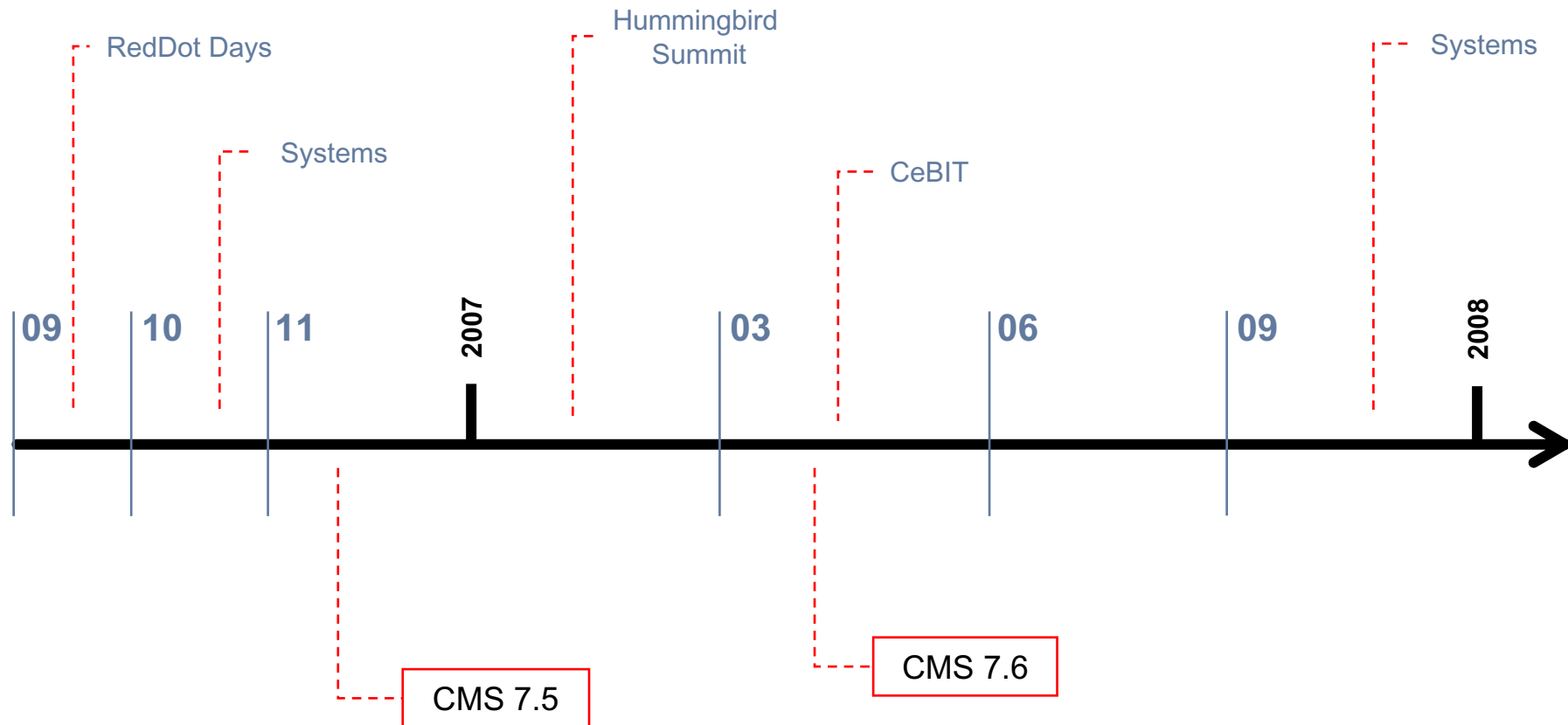

Neue Technologien

- Microsoft Zertifizierung
 - Ab 7.1 SP1
- Microsoft .Net Migration
 - Sukzessive Umstellung der Kernkomponenten auf .Net Technologie
- Überarbeitung der Oberflächen
 - Dialogsteuerung im SmartEdit und SmartTree (AJAX / ATLAS)
 - Barrierearm, cross-browser fähig, individualisierbar

Erhöhte Flexibilität durch MS Outlook Integration

Weitere Unterstützung durch Dritt-Applikationen

- Weiterer TextEditor „Ephox“ für die Inhaltserfassung
 - Browser-unabhängig und XHTML-konform
 - Zugriff auf Asset Manager und CMS Seitensuche
- Offline Client
 - Barrierearmer Client zum Erstellen und Editieren von RedDot Seiten
- Newsletter
 - Automatische Erstellung und Versand von Newslettern
- Metatag Erstellung
 - Unterstützung bei der Klassifizierung von HTML Seiten
 - Automatische Erfassung

Alternative Template Bearbeitung mit Dreamweaver

Release Planung

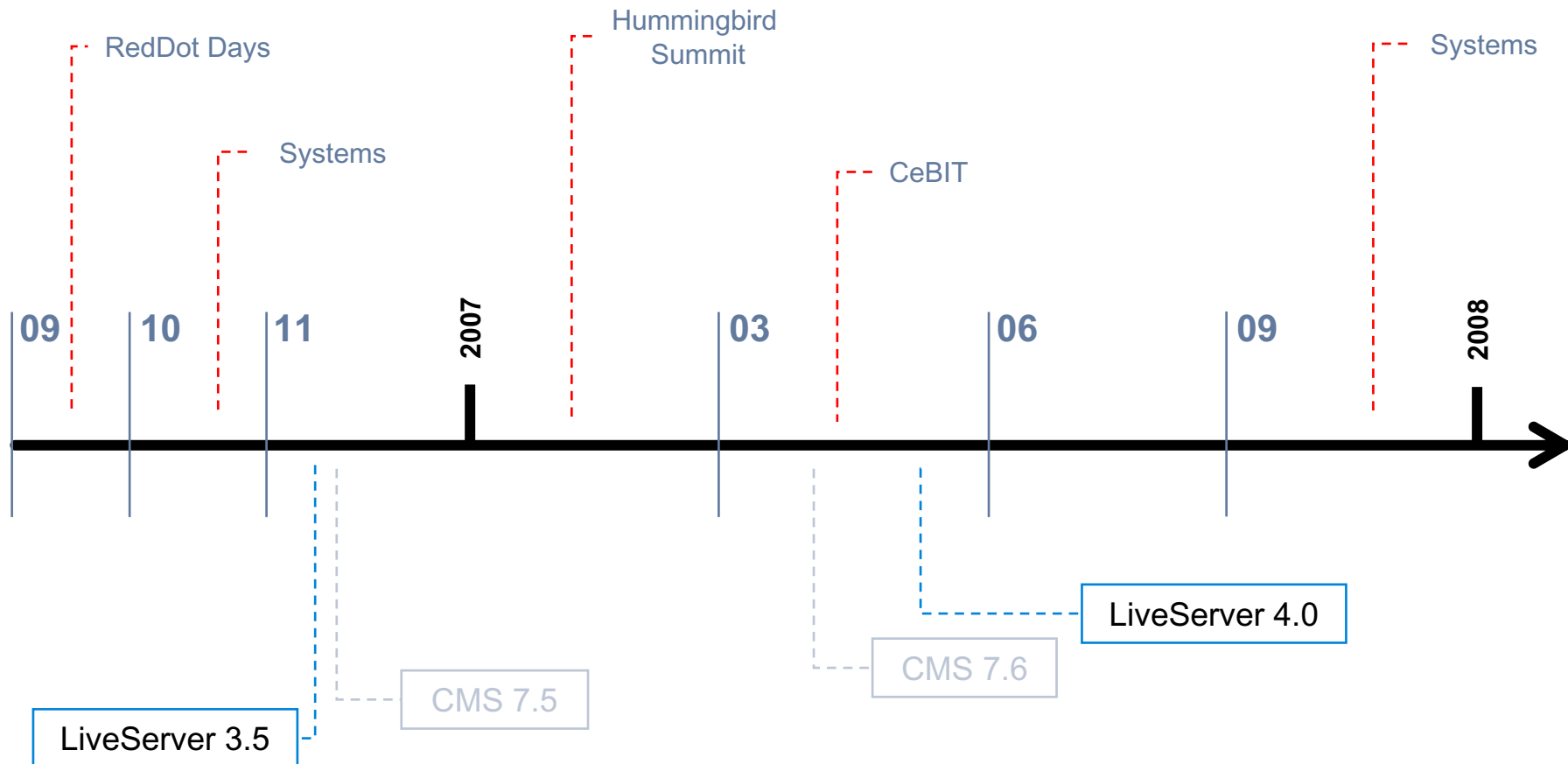

Einfache Einbindung von Komponenten

- Was charakterisiert *Dynamische Web Komponenten*
 - Dynamischer, personalisierter, autorisierter Zugriff auf externe Prozesse und Daten
 - Modularer, parametrisierbarer Aufbau
 - Hohe Integrationsfähigkeit und Wiederverwendbarkeit

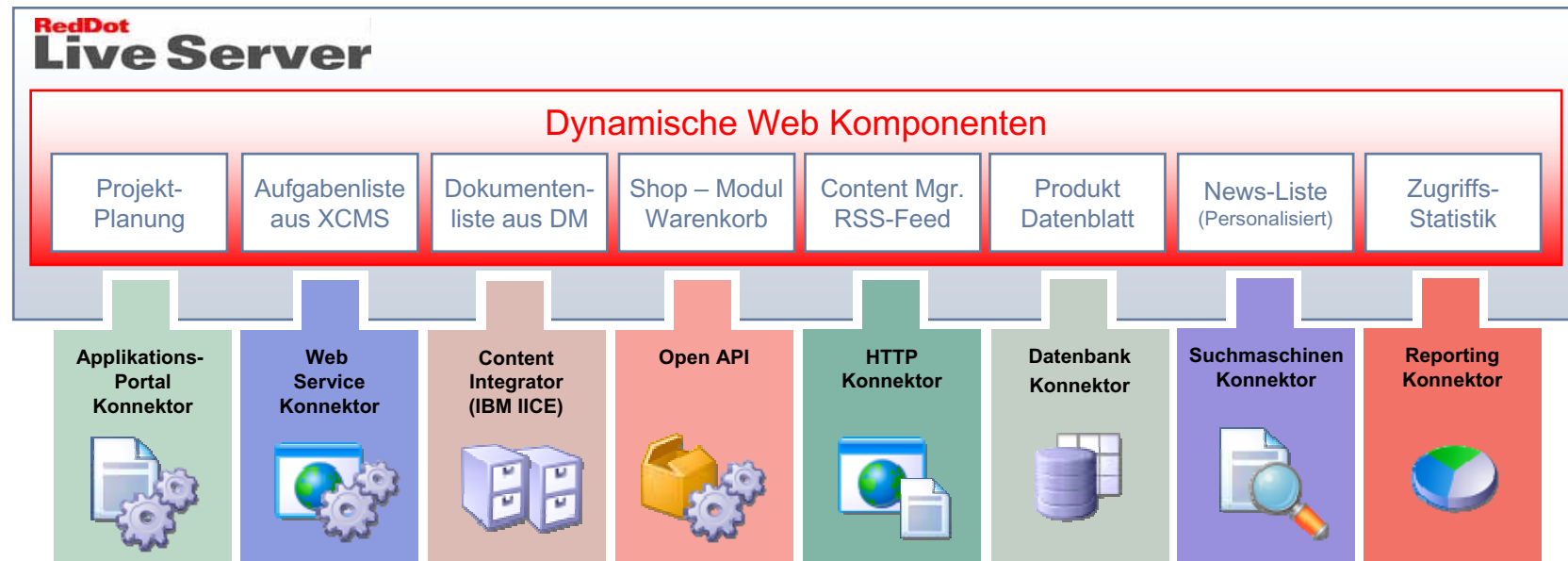

Einfache Einbindung von Komponenten

Themengebiet: Individuelle Filter

Liste der Beiträge - 2 Beiträge - Seite 1 von 1 Seite(n)

Navigation: [Up] [Down] [5] [10] [20] [50] [Search] [Zurück]

Beitrag hinzufügen

Angelegt von: forumadmin | Angelegt am: 23.06.2006 13:52 | Geändert von: forumadmin | Geändert am: 14.07.2006 11:09

Individuelle Filter

Fragen zu der Konfiguration eigener Filter

Kommentieren | Bearbeiten | Anlage hinzufügen | Löschen

A

forumadmin
12.07.2006
22:15

Ich möchte die Suchfunktionalität der Verity durch individuelle Filter erweitern, so dass z.B. bestimmte XML-Elemente meiner Produkt-XML Inhalte besonders indiziert und für die Suche verfügbar sind.

Wie mache ich das im LiveServer 2.5 mit der Verity?

Bin ratlos? 😞

Anlagen: screenshot-verity-einstellungen.png ✖

Kommentieren | Bearbeiten | Anlage hinzufügen | Löschen

E

forumeditor
13.07.2006
17:05

In der aktuellen Dokumentation der Verity Suche auf Seite 33 finden Sie hierzu einige Tipps, die Ihnen weiterhelfen müssten. 😊

Kommentieren | Bearbeiten | Anlage hinzufügen | Löschen

A

forumadmin
14.07.2006
11:09

Wo kann ich die Dokumentation downloaden?

Unterstützung steigender Projektanforderungen

- **LiveServer Cluster** im Einsatz für
 - Lastverteilung
 - Failover der Teilsystem
 - Import, Content Auslieferung, Suchindex und Indizierung
 - Aufgabenverteilung (Import/Indexing)

- Erweiterungen
 - Direkte Kommunikation zwischen LS Instanzen (LS 3.5)
 - Cache Invalidierung
 - Content Tracking
 - Session Synchronisation (LS 4.0)

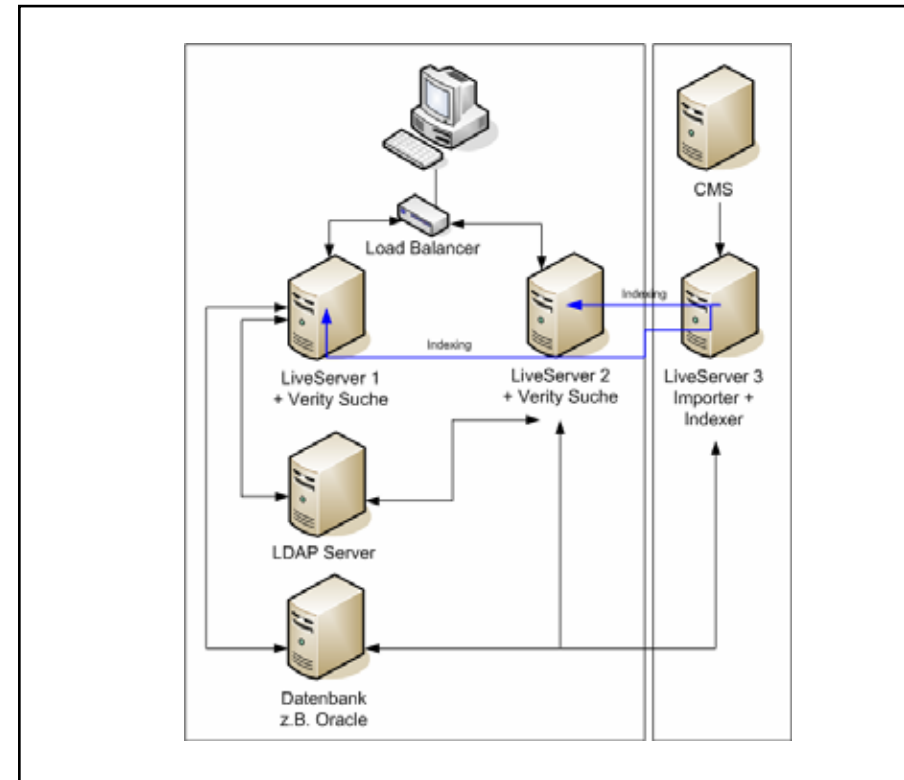

Unterstützung steigender Projektanforderungen

▪ Verbesserte Mandantenfähigkeit im LiveServer

- Zuordnung von LiveServer Ressourcen zu Projekten und Benutzerrollen
- Rollenbasierte Berechtigung von Aktionen der LiveServer Administration

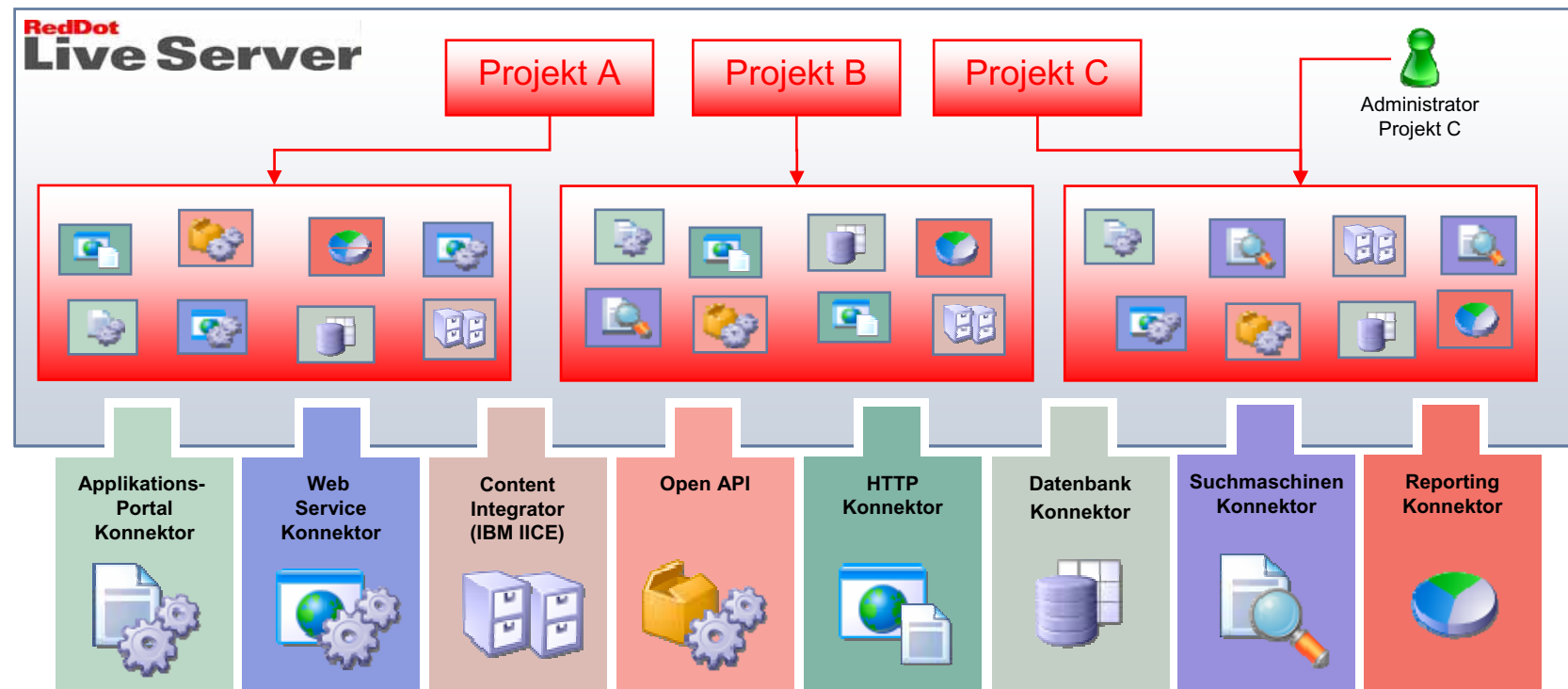

Benutzerfreundlichkeit

RedDot
Live Server

- Ausbau der LiveServer Vorschau
 - Verbesserte Debugging-Möglichkeiten über die LiveServer Vorschau
 - Auswertung / Darstellung prozessierter DynaMents
 - Direkter Sprung vom DynaMent zum Inhalt

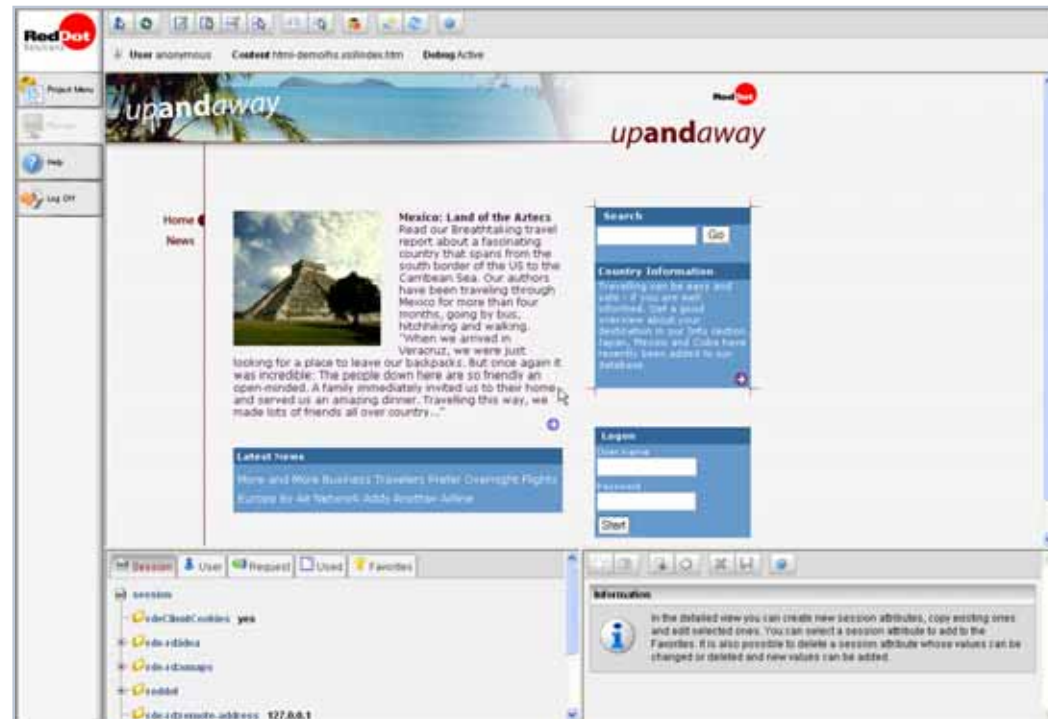

Release Planung

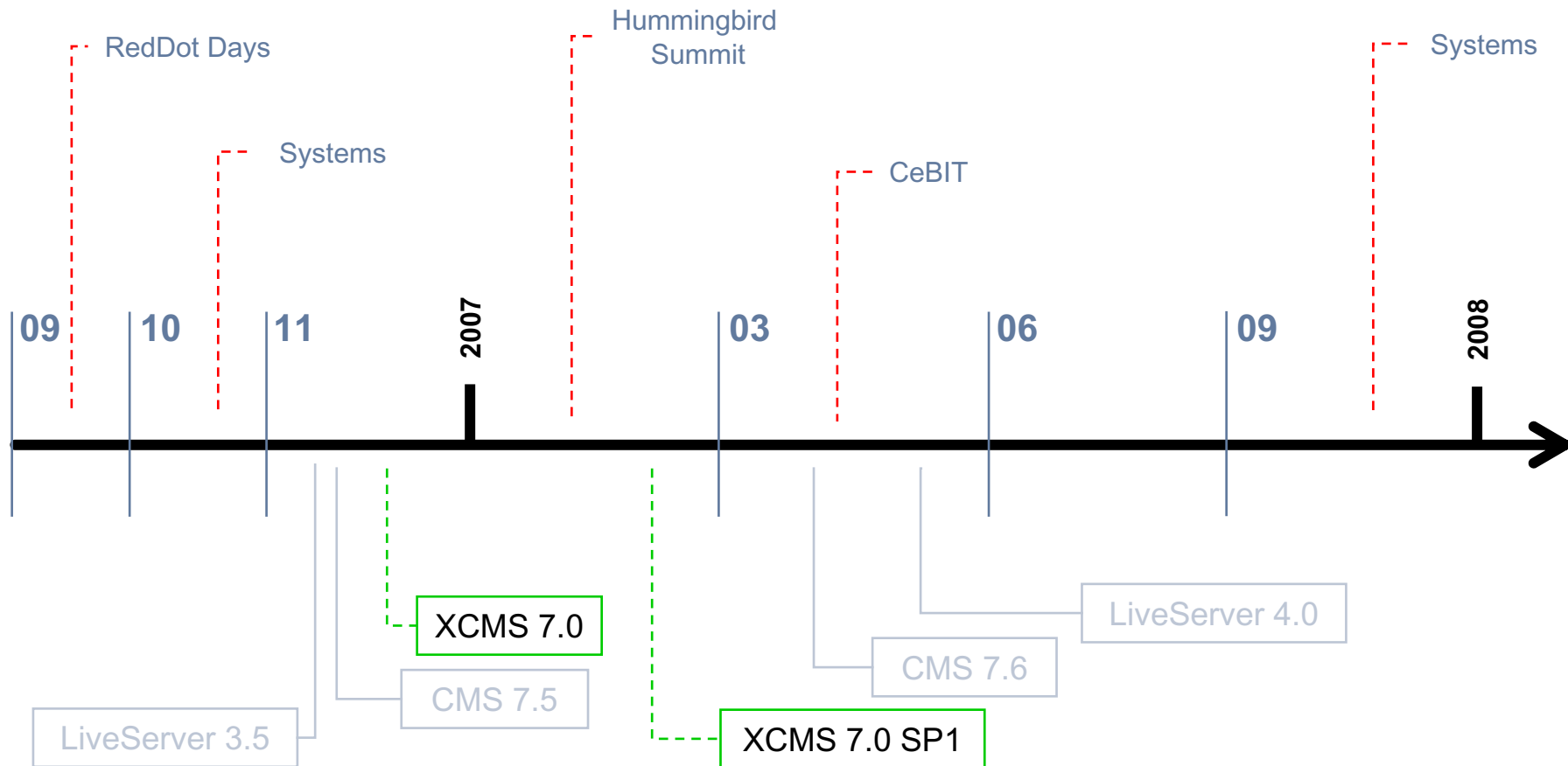

Individueller Arbeitsplatz

- 15 „lesende“ Web Services
 - Displaying the Personal Workspace (PersonalWorkSpace)
 - Displaying the Task Folder (ListTasks)
 - Full-text and User Search (SearchUser)
 - Listing Saved Searches (ListSavedSearches)
 - Listing Workflows (ListWorkflows)
 - ...

- 11 “schreibende” Web Services
 - Starting an instance of a specified Workflow
 - Upload a new version of a document
 - Erasing of a node (DeleteNode)
 - Displays the category and their attributes of a specific node
 - ...

Individueller Arbeitsplatz

Gespeicherte Suchen	Suche
	cms_wcm_broch_de
	cms_wcm_broch_de
	cms_wcm_screen_de
	cms_wcom_broch_cd_de
	cms_wcom_broch_de
	cms_wcom_data_cd_de
	cms_wcom_pres_cd_de
	cms_wcom_screen_de
	cms_wcom_white_cd_de
	cms_white_cd_de
	cms_white_de
	company_broch_de
	company_pres_de
	company_press_de
	docid-mn
	docid-test mri
	English Docs
	English Documentation Search
	Graphics
	Is_ap_broch_de
	Is_ap_screen_de
	Is_broch_cd_de
	Is_broch_de
	Is_case_de
	Is_data_cd_de
	Is_ie_broch_de
	Is_ie_screen_de

The interface also features a sidebar with navigation icons (Home, Search, etc.), a language selector set to 'German', and a 'Publishing Engine' section at the bottom. A red oval callout on the right side of the screenshot contains the text 'Verfügbar 2007'.

RedDot XCMS im neuen Design

- RedDot Extendend Content Management Server 7.0
 - Major Update zum Ende des Jahres 2006
 - Zahlreiche Verbesserungen in allen Modulen
 - Erweiterungen in der MS Outlook / MS Office Unterstützung
 - Ausbau der Webservices
 - Neugestaltung der „Homepage“
 - Verbesserung der Usability in vielen Bereichen

RedDot XCMS im neuen Design

Type	Name	Author	Edit Date
W	Extending the Reach of the RedDot Enterprise Suite to the Web	Niels.Metger	20.06.06 06:53
D	PRD_HEW2006	Lars.Onasch	10.06.06 21:55
D	Hummingbird_RedDot_Integration (Overview)	Kai-Uwe.Kunze	21.06.06 18:11
D	PIB - Enterprise Workflow 2005	Greg.Clark	10.06.06 09:42
W	PIB - RedDot Integration (Spring 2006)	Greg.Clark	10.06.06 21:40
W	PIB - Enterprise Workflow 2005_final	Greg.Clark	10.06.06 20:15
D	PIB - RedDot Integration (5105 and HEE2006)		10.06.06 20:35
D	Product Requirements Document - Web Publishing		20.06.06 14:30

Erweiterung der MS Outlook Funktionen

Folder List

- All Folders
 - Mailbox - Joyce Hostyn
 - Deleted Items
 - Drafts [2]
 - Inbox
 - Outbox
 - Sent Items
 - RedDot XCMS**
 - Recent
 - Worklist
 - Checked Out
 - My Matters
 - Subscribed Matters
 - Client A
 - ABC Matter
 - Matter Overview
 - New Document
 - Matter Recent Edits
 - Reports
 - Files
 - Client A Website
 - Correspondent
 - Area of Law/Contributor/Matter
 - Searches
 - My Clients
 - My E-mails
 - My Matters
 - Recently Filed Pleadings
 - Search Results

Matter 001

Client / Matter Search

Client: [] Matter: [] Search [] Clear [] Options []

Subject	From	Matter	Status	Type	Location	Recei...
Contributor: Some Person						
Bridge financing update	Jane	XYZ	Work in Progress	Corresponde...	New York	4/2/2...
Can I get your thoughts on this?	Mike	XYZ	Record	Testimony	Central File Plan	4/2/2...
Presentation to XYZ next month	Frank	XYZ	Work in Progress	Marketing	Chicago	4/2/2...
Status on May availability	Jane	XYZ	Record	Corresponde...	New York	4/2/2...
Briefs		XYZ	Work in Progress	Folder	Boston	4/2/2...
Statements		XYZ	Record	Folder	Central File Plan	4/2/2...

Bridge financing update

Request | Return | Print Reports

Title	Status on May availability	1435
Client	ABC Corporation	00101
Matter	XYZ	001
Attorney	Kandace Donovan	005
Type	F	
Location	OFFSITE	WAREHOUSE
	Electronic copy available	Bridge financing update.pdf
Record status	Active	
Classification	00101 - 001 - Correspondence - Paper	
History	Record checked out: 9/10/2004 Kandace Donovan Declared: 8/3/2003	

Profile | Preview | Attachments | History

8 Items | Primary Group: Litigation | User: Fiona Freeman | Retrieving Items 65% | Cancel | Connected

Weitere Informationen

- zu XCMS Ulf Peters, ulf.peters@reddot.de
 - Datenblatt XCMS Web Services, uvm.
 - Informationen zu XCMS 7.0
- zum LiveServer Matthias Tausendpfund, matthias.tausendpfund@reddot.de
 - Präsentation LiveServer Cluster Szenarien, uvm.
 - Informationen zu LiveServer 3.5
- zu CMS und Integrationen Markus von Aschoff, markus.vonaschoff@reddot.de
 - White Paper Content Integrator, uvm.
 - Informationen zu CMS 7.5